

PRIVAT STENGEVENTIL

SNITT ANBORING STIKK STØPEJERN

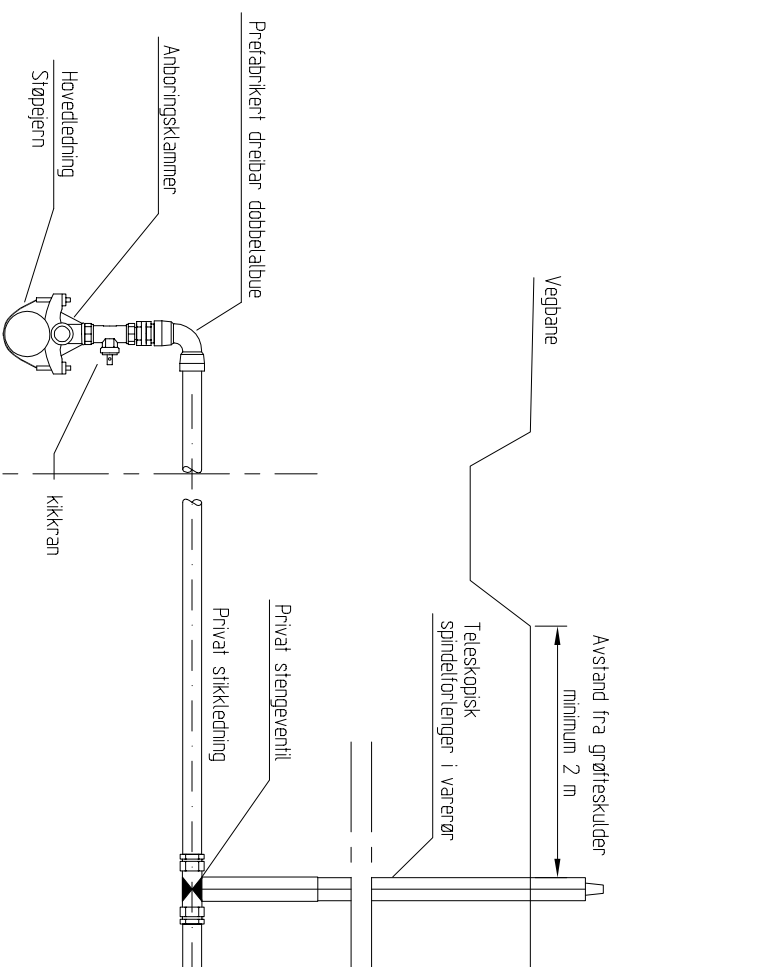

ALTERNATIV 1

ALTERNATIV 2

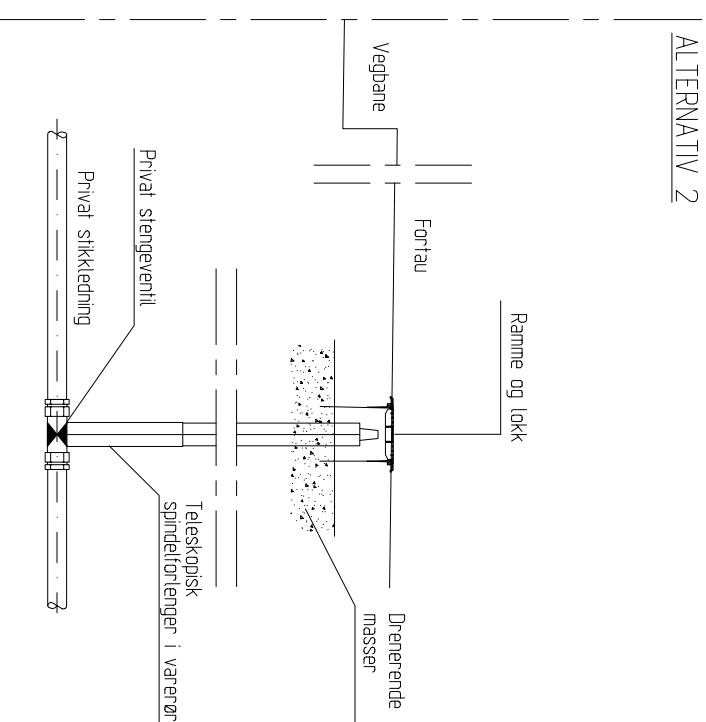

SNITT ANBORING STIKK PVC-U

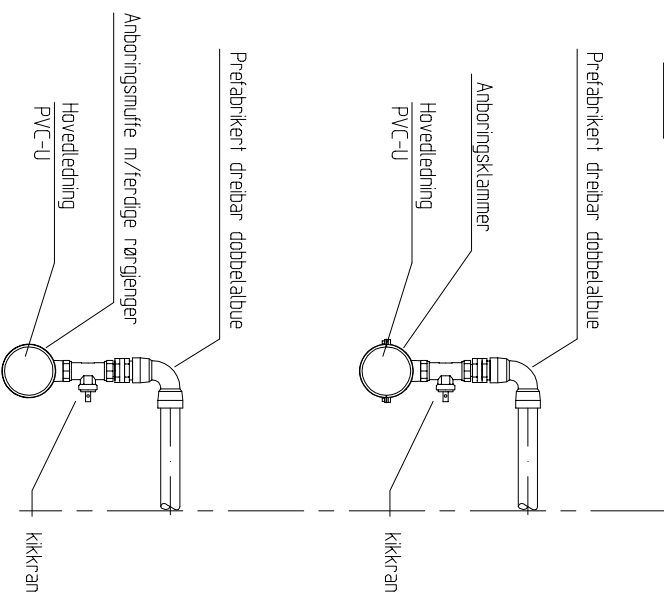

PLAN ANBORING STIKK

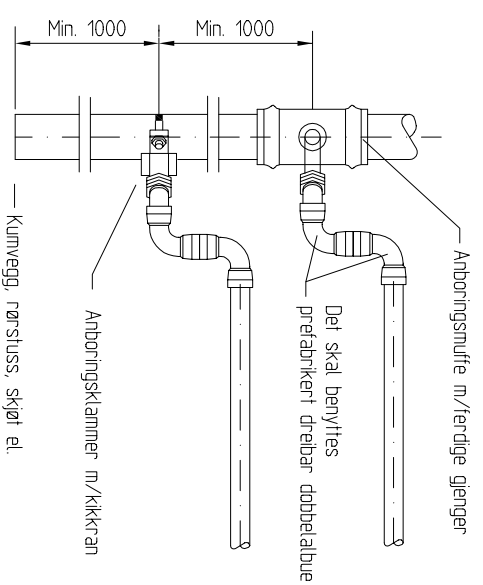

BESTEMMELSER VED ANBORING:

- Anboring på ledninger i drift skal kun skje under trykk.
- Ved hovedledning av PVC skal det anbores med stive anboringsklammer med varmpålagt pulverepoxy med min. tykkelse 250 µm)
- Ved hovedledning av PE skal det anbores med elektrosvets.
- Ved hovedledning av støpejern skal anboringsklammer ha messing overdel med fast eller løs messingkikkran.
- På nye hovedledninger av PVC eller PE kan det anbores med anboringsmuffe med varmpålagt pulverepoxy med min. tykkelse 250 µm)
- Utvendig stengeventils plassering skal merkes på skilt eller merke som monteres godt synlig på husvegg, stolpe eller annet vertig sted, min. 2 m over bakken og maks 15 m fra kran.
- Stengeventil plasseres fortrinnsvis utenfor trafikkareal/snøagriningsplass, men så nær hovedledning som mulig.
- Hvis det ikke er plass utenfor trafikkarealet plasseres stengeventil i fortau. Toppn dekket med ramme/løkk.
- Anboringsklammeret plasseres på toppen av hovedledningen for å bedre lufting av hovedledningen og samtidig redusere risiko for slam inn på stikkledningen.
- Ved tilkobling i kum plasseres privat stengeventil i kum, dersom det er plass.
- Alle bolter, bøyler og muffere skal være i sveisestål SS2343

BESTEMMELSER VED FJERNING AV ANBORING:

- Ved utkopling av anboring skal den gamle anboringsklaven fjernes og erstattes med reparasjonsmuffe av rustfritt (sveisestål) stål type SS 2343 i enkelte tilfeller kan anboring plugges etter samråd med fagansvarlig vann og avløp.
- Ledningen skal seltes på driftstrykk før nedgraving for visuell tetthetskontroll.

HENVISNINGER:

- Stjørdal kommunes sanitærreglement (tekniske bestemmelser)
- Stjørdal kommunes VA-norm kap. 5.10 (utfyllende bestemmelser)
- VA-miljøblad nr. 7, UT.V. Tilknytning av stikkledning til kommunal vannledning
- VA-miljøblad nr. 9, UT. Rørgennomføring i betongkum

A	Tillegg anboringsmuffe	21.5.2013	MHA	TSK	GeBa
Rev.	Endring - erstating	Dato	Tegnet	Kontr.	Godkj.
 Stjørdal kommune Etat teknisk drift					
Standardtegning					
Anboring på vannledning og avstenging av stikkledning					
		Dato:	23.03.09		
		Tegn:	CA		
		Saksb.:	MHA		
		Godkj.:	TG		
		Målestokk:	1:25		
		Enhet:	mm		
					Tegn. nr. ST-202